Département de la Drôme

Ministère de la Transition écologique et solidaire

Commune de

Saint-Pantaléon-les-Vignes

Servitudes d'Utilité Publique

Direction Départementale des Territoires

Service Aménagement du Territoire et Risques

Pôle Aménagement

Plan édité le: 02-11-2017

Échelle: 1:5 000

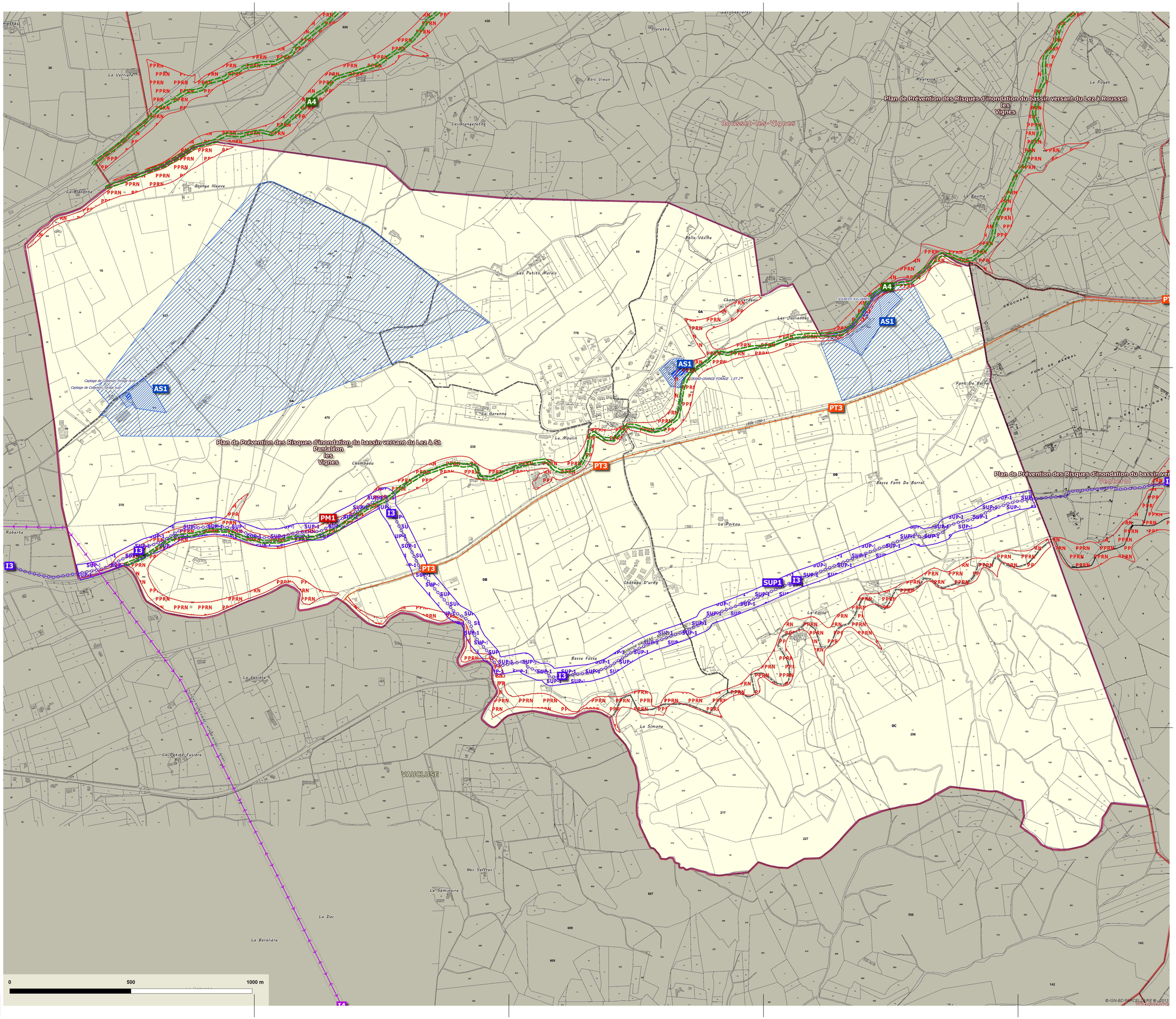

Légende

Servitudes opposables sur le territoire communal

- A4 : Conservation des eaux - Servitudes concernant les terrains riverains des cours d'eau non domaniaux ou compris dans l'emprise du lit de ces cours d'eau.
- AS1 : Servitudes résultant de l'instauration de périmètres de protection des eaux potables et minérales - protection immédiate.
- AS1 : Servitudes résultant de l'instauration de périmètres de protection des eaux potables et minérales - protection rapprochée.
- AS1 : Servitudes résultant de l'instauration de périmètres de protection des eaux potables et minérales - protection éloignée.
- PPRN : PM1 : Plan de prévention des risques naturels prévisibles.
- SUP-1 : TMD : Servitudes relatives aux zones de danger autour des canalisations de Transport de Matières Dangereuses.
- I3 : Servitudes relatives à l'établissement des canalisations de transport et de distribution de gaz.
- I4 : Servitudes relatives à l'établissement des canalisations électriques.
- PT3 : Servitudes relatives aux communications téléphoniques et télégraphiques.

Limites administratives

- section cadastrale
- Limite communale

Saint-Pantaléon-les-Vignes
Liste des servitudes d'utilité publique

Type	Gestionnaire	Description	Acte	N°	Date	Objet
A4	DDT de la Drôme - SEFEN	Le Rousset : Servitude de libre passage sur les berges des cours d'eau non navigables ni flottables	Arrêté préfectoral		02-12-1968	Création
A4	DDT de la Drôme - SEFEN	Le Meridat : Servitude de libre passage sur les berges des cours d'eau non navigables ni flottables	Arrêté préfectoral		02-12-1968	Création
AS1	ARS - Délégation Territoriale Départementale de la Drôme	Protection du captage de Collanion à Saint-Pantaléon-les-Vignes	Arrêté préfectoral		07-06-2016	Création
AS1	ARS - Délégation Territoriale Départementale de la Drôme	Protection sanitaire du captage des sources Jullianines situé à St-Pantaléon les Vignes	Arrêté préfectoral		16-08-2005	Création
AS1	ARS - Délégation Territoriale Départementale de la Drôme	Protection sanitaire du captage d'eau potable GRAND-GIRANGE situé à St-Pantaléon les Vignes	Arrêté préfectoral		12-08-2005	Création
I3	GRT Gaz Région Rhône Méditerranée	Antenne Valréas - Nyons	Autre		20-10-1987	Création
I4	RTE - Centre Développement Ingénierie	41 kV NYONS-VALRE / MITMIR NYONS 1 - Aérien	Mise en service			Création
PM1	Direction Départementale des Territoires - Service Aménagement, Territoires et Risques	Plan de Prévention des Risques d'inondation du bassin versant du Lez à St-Pantaléon-les-Vignes	Arrêté préfectoral		18-12-2006	Création
PT3	FRANCE TELECOM	câble de télécommunication 1390-1	Arrêté préfectoral		10-06-1969	Création
TMD	Gaz de France - Services Drôme-Ardèche	Servitudes pour la maîtrise des risques autour de l'ouvrage de GRTgaz ANTENNE DE NYONS	Arrêté préfectoral		02-12-2016	Création

© IGN-BD PARCELLAIRE © 2013